



# CENSIMENTO E MONITORAGGIO DEGLI IMPIANTI SPORTIVI SUL TERRITORIO

Risultati Progetto Pilota 2015

CON IL CONTRIBUTO DEL



Governo Italiano Presidenza del Consiglio dei Ministri

Dipartimento per gli Affari Regionali, le Autonomie e lo Sport

# LE REGIONI PILOTA





OLTRE **11.500** IMPIANTI CENSITI



OLTRE **1.000** COMUNI RILEVATI



**+30** CONTRATTI DI LAVORO PER UNDER **30**



OLTRE **20.000** SPAZI DI ATTIVITA'



**12** MESI DI RILEVAZIONE



**1,3** IMPIANTI VISITATI / ORA

# L'EVOLUZIONE DEL CENSIMENTO

**CENSIMENTO  
NAZIONALE  
CONI - ISTAT -  
ICS**

**1989**

**AGGIORNAMENTO  
ANAGRAFICA  
CENSIMENTO 1989**

**1996**

**NUOVO  
CENSIMENTO  
CONI  
PROGETTO  
PILOTA**

**2015**

# CARATTERISTICHE DEL CENSIMENTO



METODOLOGIA E CLASSIFICAZIONE UNICA



RILEVAZIONE IMPIANTI PUBBLICI E PRIVATI  
DI ACCESSO PUBBLICO  
(INCLUSI SCUOLE, ORATORI, TURISTICO-ALBERGHERI, MILITARI)



CREAZIONE DI UN'UNICA BANCA DATI NAZIONALE ON LINE



PRIMO MONITORAGGIO OFFERTA FITNESS

**NOVITA'**

**DEL**

**CENSIMENTO**



RILEVAZIONE TRAMITE TABLET



CREAZIONE WEB-APP "DOVE FARE SPORT"



GEOMARKETING

**NOVITA'  
A LIVELLO  
DI DATI**



PRESENZA DEFIBRILLATORE



UTILIZZO IMPIANTO E SPAZI DI ATTIVITA'  
(tipo utenti, tipo attività, n. ore sport/anno)



FONTI RINNOVABILI



COSTI



# LA SINERGIA CON IL TERRITORIO

STRUTTURE  
TURISTICO  
RICETTIVE

ORGANISMI  
SPORTIVI

ANCI

ISTITUZIONI  
RELIGIOSE

CORPI MILITARI  
E CIVILI  
DELLO STATO

MIUR

ASSOCIAZIONI  
DI CATEGORIA  
E SINGOLI  
IMPIANTI  
FITNESS

DIOCESI

COMANDI  
GENERALI

USR

PARROCCHIE

COMANDI  
PROVINCIALI

SCUOLE

SOCIETA'  
SPORTIVE

FSN DSA EPS  
REGIONALI

COMUNI

ANCI  
REGIONALI

ISTITUZIONI  
RELIGIOSE

CORPI MILITARI  
E CIVILI  
DELLO STATO

MIUR

ASSOCIAZIONI  
DI CATEGORIA  
E SINGOLI  
IMPIANTI  
FITNESS

DIOCESI

COMANDI  
GENERALI

USR

PARROCCHIE

COMANDI  
PROVINCIALI

SCUOLE

SOCIETA'  
SPORTIVE

FSN DSA EPS  
REGIONALI

COMUNI

ANCI  
REGIONALI

ANCI

# UNA NUOVA WEB-APP PER TUTTI GLI UTENTI

“ DOVE FARE SPORT ”

<http://dovefaresport.coni.it/>

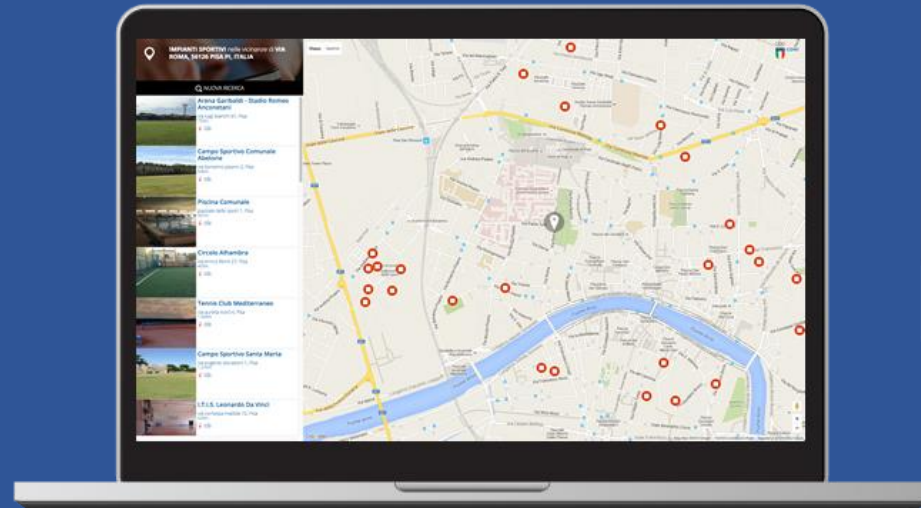
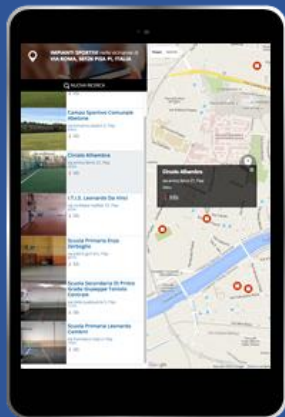

# GEOMARKETING

Attraverso la visualizzazione di indici su mappe cartografiche, lo strumento è in grado di effettuare **analisi di geomarketing** al fine di individuare:

- la **raggiungibilità degli impianti** tramite il calcolo di curve isocrone e isodistanti
- il **bacino di utenza** di un determinato territorio anche attraverso il calcolo di curve isopopolazione
- la **pressione demografica** per categoria istat

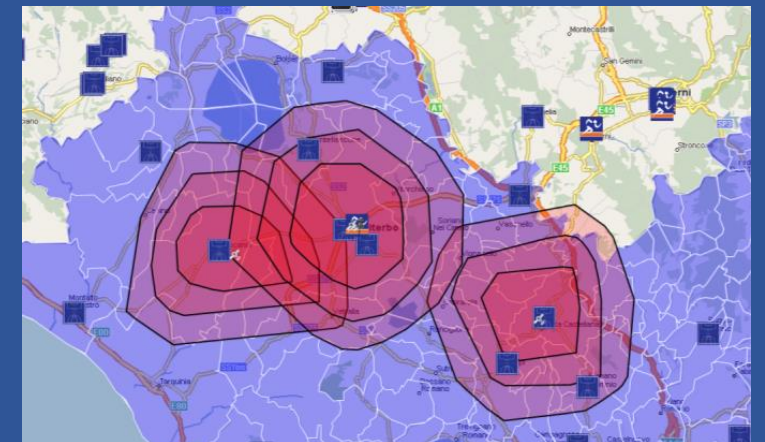
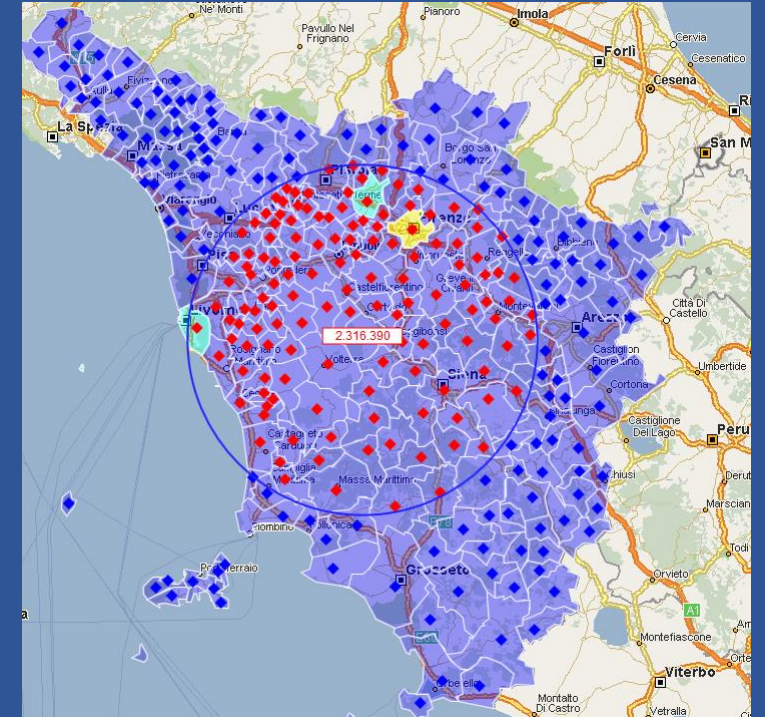

# MONITORAGGIO E AGGIORNAMENTO

Monitoraggio e aggiornamento della banca dati a cura delle Regioni



La disponibilità di un applicativo web-based consente l'aggiornamento costante e in tempo reale del dato direttamente a livello locale attraverso una logica bottom up



Completamento della mappatura a livello nazionale tramite il  
**FONDO "SPORT E PERIFERIE"**

**I PROSSIMI  
STEP**



**2015**

**2017**

# PROGETTO ROMA 2024



Censimento degli impianti sportivi nel Comune di Roma,  
attraverso il FONDO “SPORT E PERIFERIE”

## I PROSSIMI STEP

Mappatura dell'offerta  
impiantistica esistente a  
supporto della candidatura di  
Roma 2024, per l'individuazione  
e lo sviluppo di strutture  
sportive e di allenamento a  
favore dei Giochi Olimpici e  
della cittadinanza

**LEGACY**



**RISULTATI**  
**PROGETTO PILOTA 2015**

**LE 4 REGIONI A CONFRONTO**

# GLI IMPIANTI SPORTIVI

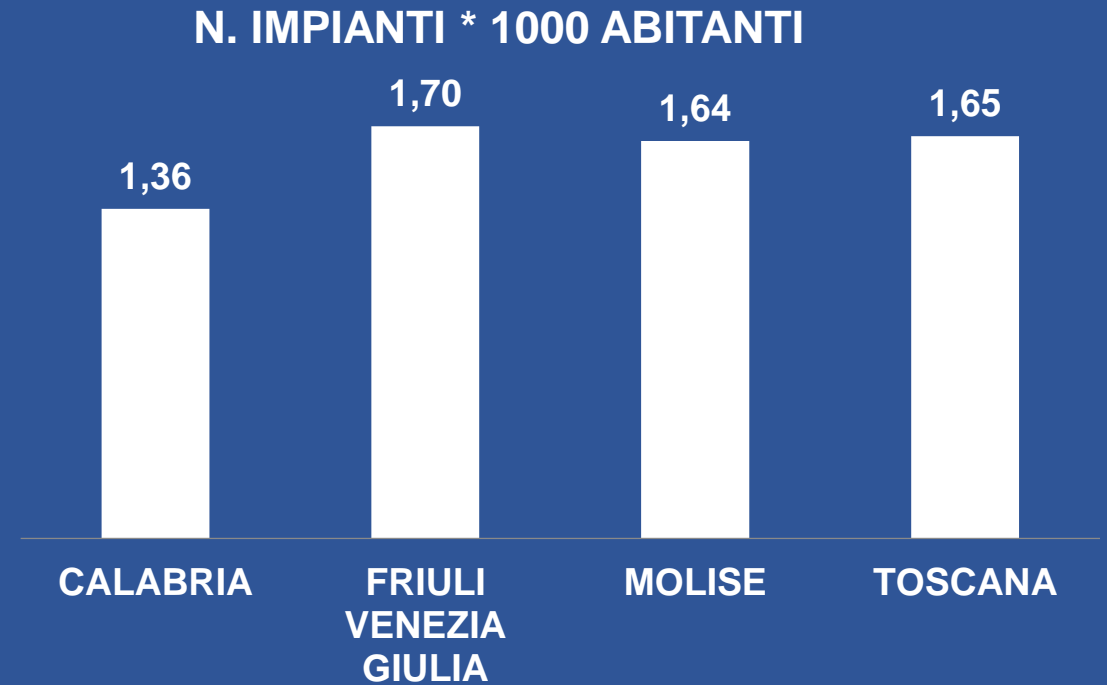

**TOTALE IMPIANTI SPORTIVI CENSITI: 11.508**



# GLI SPAZI DI ATTIVITA'

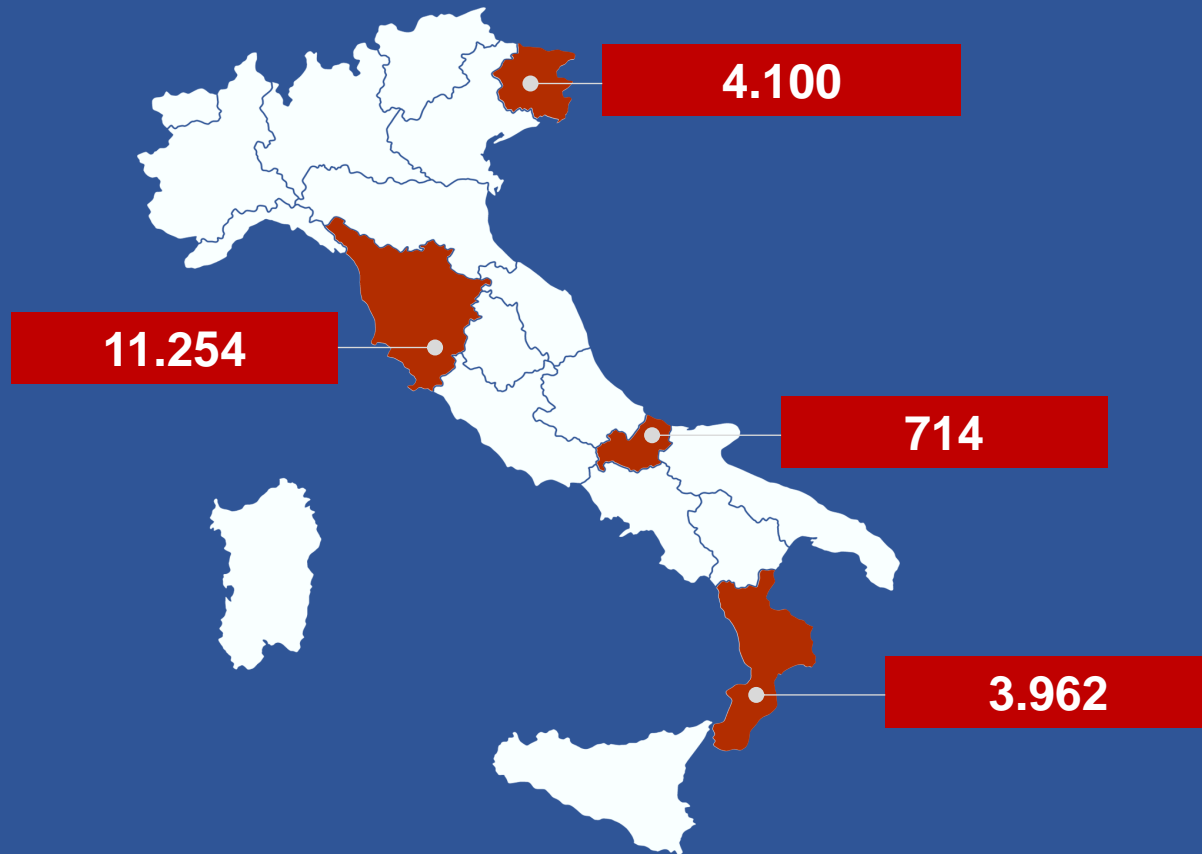

N. SPAZI DI ATTIVITA' \* 1.000 ABITANTI

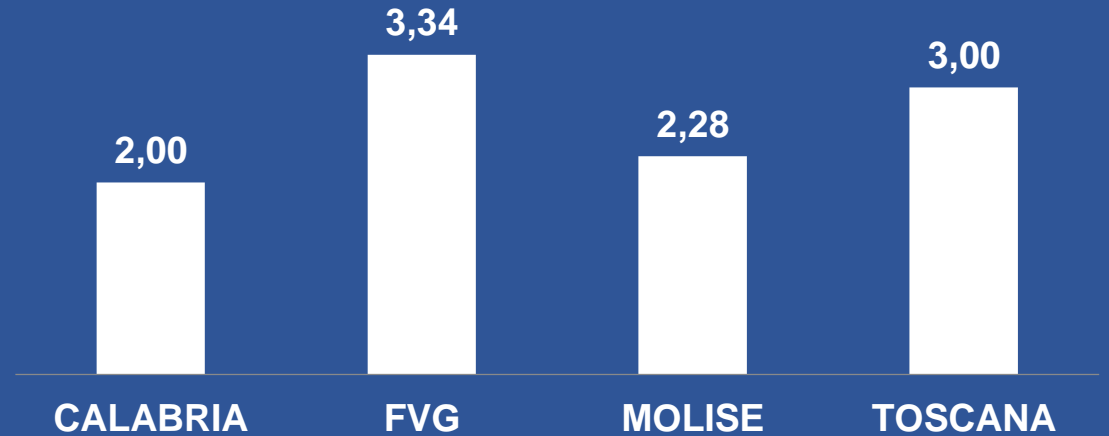

**TOTALE SPAZI DI ATTIVITA' CENSITI: 20.030**