

**FORMATO EUROPEO
PER IL CURRICULUM
VITAE**

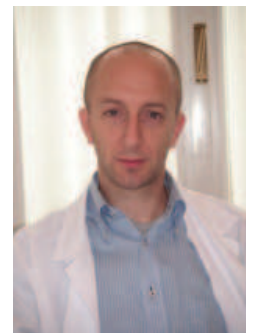

INFORMAZIONI PERSONALI



ESPERIENZA LAVORATIVA

- Date (da – a) 2003 ad oggi
- Nome e indirizzo del datore di lavoro Libera professione
- Tipo di azienda o settore
- Tipo di impiego Biologo Nutrizionista
- Principali mansioni e responsabilità

ESPERIENZA LAVORATIVA

- Date (da – a) 2011 ad oggi
- Nome e indirizzo del datore di lavoro GLAB - Laboratorio Analisi cliniche (di CAB Polidiagnostico Srl), Merone (Co) e Olgiate M. (Lc)
- Tipo di azienda o settore Laboratorio analisi con punti prelievo
- Tipo di impiego Titolare e Direttore
- Principali mansioni e responsabilità Titolare e Direttore

ESPERIENZA LAVORATIVA

- Date (da – a) 2009 ad oggi
- Nome e indirizzo del datore di lavoro CAB Polidiagnostico Srl via IV Novembre 26/e Barzanò (Lc)
- Tipo di azienda o settore Poliambulatorio e polidiagnostico privato
- Tipo di impiego Titolare e Direttore
- Principali mansioni e responsabilità Titolare e Direttore

ESPERIENZA LAVORATIVA

- Date (da – a) 2009 ad oggi
- Nome e indirizzo del datore di lavoro CAM Monza Spa (MB)
- Tipo di azienda o settore Analisi cliniche
- Tipo di impiego Consulente esterno
- Principali mansioni e responsabilità Responsabile del punto prelievi di Barzanò

ESPERIENZA LAVORATIVA

- Date (da – a) 2007 ad oggi
- Nome e indirizzo del datore di lavoro Gestione Laboratori Scientifici le Betulle – Appiano Gentile (Co)
- Tipo di azienda o settore Analisi cliniche
- Tipo di impiego Consulente esterno
- Principali mansioni e responsabilità Consulenza relativa al Laboratorio di Analisi e Microbiologia

ESPERIENZA LAVORATIVA

- Date (da – a) 1999 al 2009
- Nome e indirizzo del datore di lavoro Centro Analisi Barzanò Srl (Lc)
- Tipo di azienda o settore Analisi cliniche
- Tipo di impiego Biologo
- Principali mansioni e responsabilità Laboratorista e Direttore di Laboratorio

ISTRUZIONE E FORMAZIONE

- Date (da – a) 2012-2013
- Nome e tipo di istituto di istruzione o formazione Scuola di Nutrizione e integrazione nello sport - SANIS
- Principali materie / abilità professionali oggetto dello studio Nutrizione dello Sport
- Qualifica conseguita Certificazione ISSN-SINSEB
- Livello nella classificazione nazionale (se pertinente)
- Date (da – a) 2000-2005
- Nome e tipo di istituto di istruzione o formazione Scuola di Specializzazione in Patologia Clinica – Università degli Studi di Pavia
- Principali materie / abilità professionali oggetto dello studio Patologia Clinica ad indirizzo Tecnico
- Qualifica conseguita *Specialista in Patologia Clinica*
- Livello nella classificazione nazionale (se pertinente)
- Date (da – a) 2004
- Nome e tipo di istituto di istruzione o formazione Master in Dietologia E Nutrizione FIP ROMA
- Principali materie / abilità professionali oggetto dello studio Basi di Nutrizione e Dietologia
- Qualifica conseguita
- Livello nella classificazione nazionale (se pertinente)
- Date (da – a) 1993-1999
- Nome e tipo di istituto di istruzione o formazione Corso di Laurea in Scienze Biologiche
- Principali materie / abilità professionali oggetto dello studio Biologia
- Qualifica conseguita *Dottore in Scienze Biologiche*
- Livello nella classificazione nazionale (se pertinente)

CAPACITÀ E COMPETENZE

PERSONALI

Acquisite nel corso della vita e della carriera ma non necessariamente riconosciute da certificati e diplomi ufficiali.

MADRELINGUA

ALTRE LINGUA

- Capacità di lettura
- Capacità di scrittura
- Capacità di espressione orale

CAPACITÀ E COMPETENZE

RELAZIONALI

Vivere e lavorare con altre persone, in ambiente multiculturale, occupando posti in cui la comunicazione è importante e in situazioni in cui è essenziale lavorare in squadra (ad es. cultura e sport), ecc.

CAPACITÀ E COMPETENZE

ORGANIZZATIVE

Ad es. coordinamento e amministrazione di persone, progetti, bilanci; sul posto di lavoro, in attività di volontariato (ad es. cultura e sport), a casa, ecc.

CAPACITÀ E COMPETENZE

TECNICHE

Con computer, attrezzature specifiche, macchinari, ecc.

CAPACITÀ E COMPETENZE

ARTISTICHE

Musica, scrittura, disegno ecc.

ALTRE CAPACITÀ E COMPETENZE

Competenze non precedentemente indicate.

PATENTE O PATENTI

ULTERIORI INFORMAZIONI

ALLEGATI

ITALIANA

INGLESE

Buona

Buona

Buona

Buone capacità relazionali maturate prima in ambito Ospedaliero poi in varie esperienze nei Laboratorio Analisi.

Gestisco da oltre dieci anni il polidiagnostico privato dove svolgo anche l'attività di nutrizionista e coordino il personale dipendente e il personale medico e paramedico che lavora.

Partecipo regolarmente conferenze rivolte a più target, di tutte le stratificazioni sociali e socio sanitarie e in particolare agli sportivi su temi di Nutrizione, Integrazione e Prevenzione.

Da oltre dieci anni gestisco un Laboratorio Analisi e un Centro polispecialistico con oltre 150 collaboratori.

Organizzo eventi di promozione del Centro Polispecialistico e dell'Ambulatorio di Nutrizione in partnership con Enti e Associazioni Istituzionali, partecipo a conferenze richieste da varie Federazioni Sportive affiliate al CONI.

Eccellente conoscenza delle strumentazioni di Laboratorio e di Diagnostica Medica in generale

Ottima conoscenza della strumentazione in uso nell'ambito nutrizionale

Buona conoscenza dei programmi gestionali specifici ed eccellente capacità di utilizzare le elaborazioni di programmi in ambiente Windows

Nutro una forte passione per diversi tipi di Cucina, mi diletto come cuoco dilettante e sperimento diversi abbinamenti "cibo-salute"

Dal 2006 ad oggi pratico attività agonista a livello dilettantistico nel podismo e nel triathlon per la Società Sportiva Triathlon Lecco.

Ho insegnato Karate e allenato squadre agonistiche dal 1992 al 2006

Fino al 2006 ho praticato agonismo Karate a livello nazionale.

Ho praticato diverse discipline sportive di squadra e individuali.

A e B

Socio SINSEB

Socio SINU

Socio AIDAP

[nessuno]